NEPRIELEZ. PROFILY KANÁLU SPOLOČNÝ PRE KÚNZ, PED.F., SVŠ

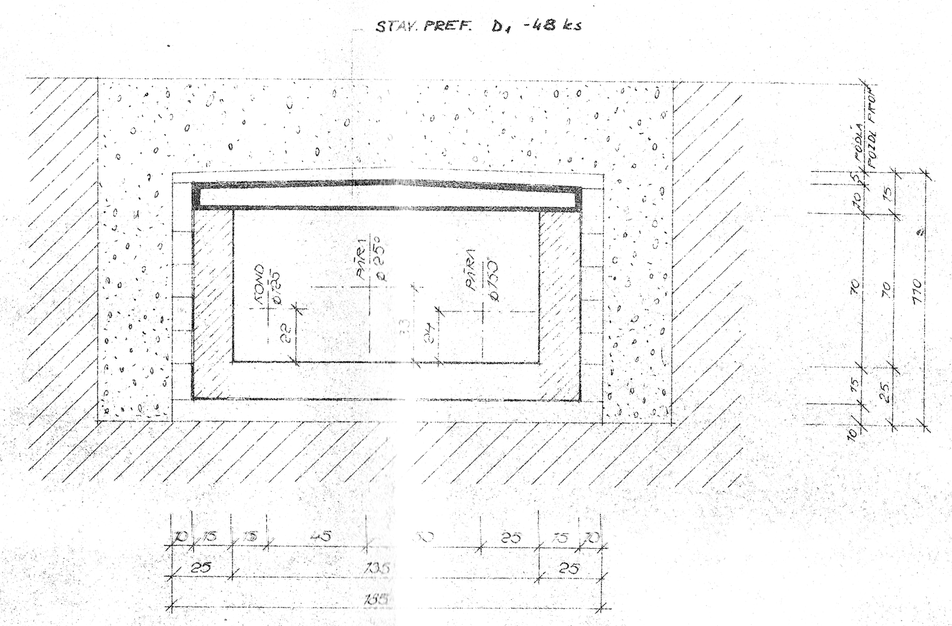

PRE KÚNZ

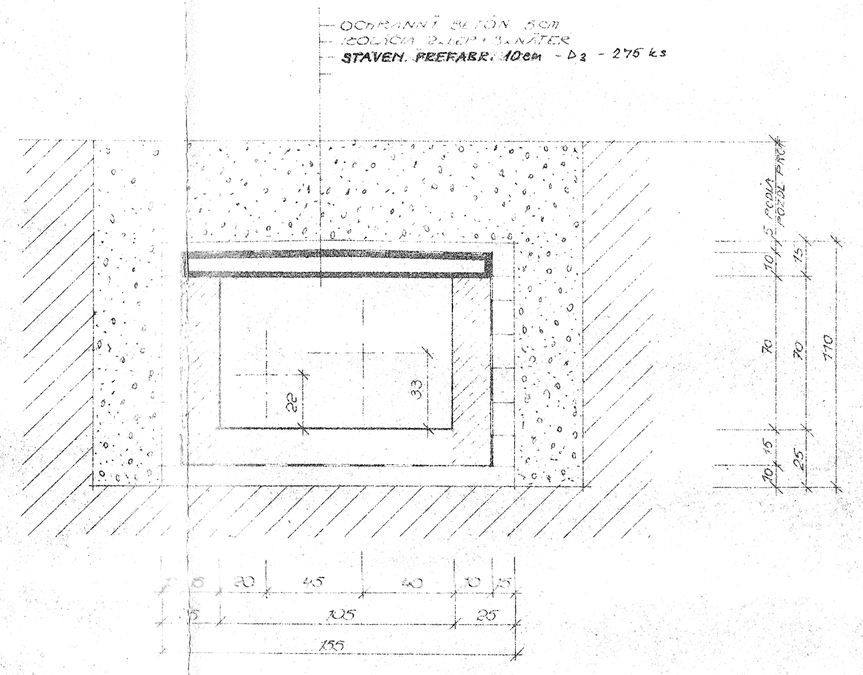

PRE PED. FAK. A SVŠ.

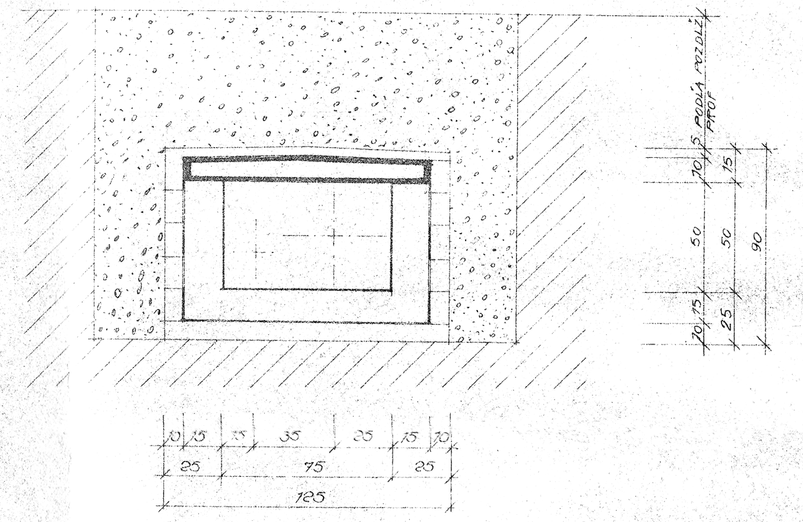

ÚPRAVA DILATAČNÝCH ŠPÁR

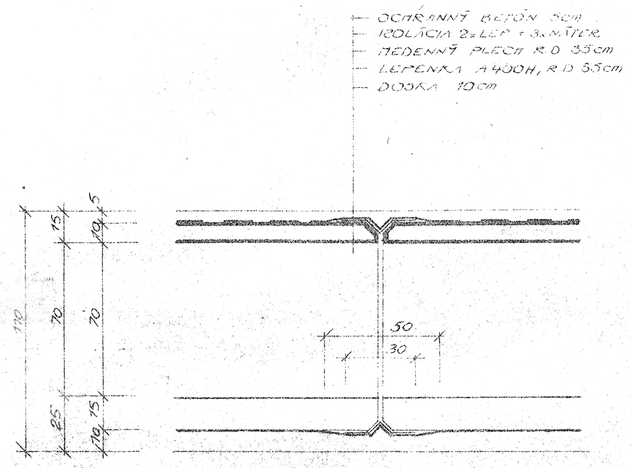

REZ I-I. M 1:50

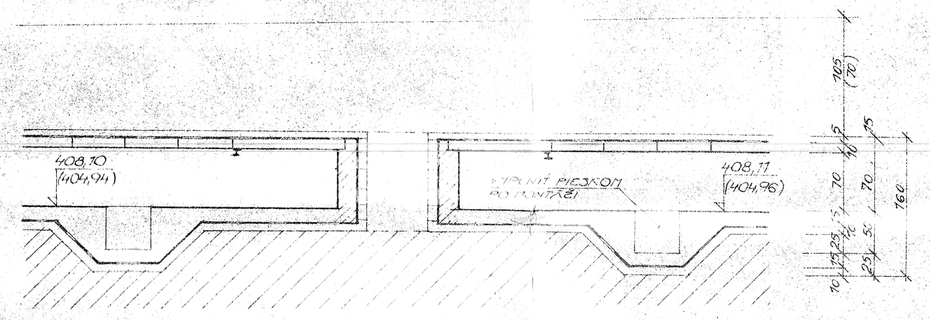

KOTY V ČÁTVORKE PLATIA PRE KOMPENZ. V BODE (12 - HORNÉ PRE KOMP. V BODE 8

REZ II-II.

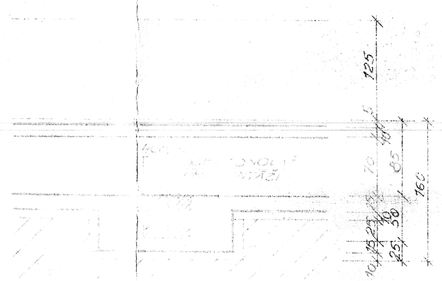

REZ III-III.

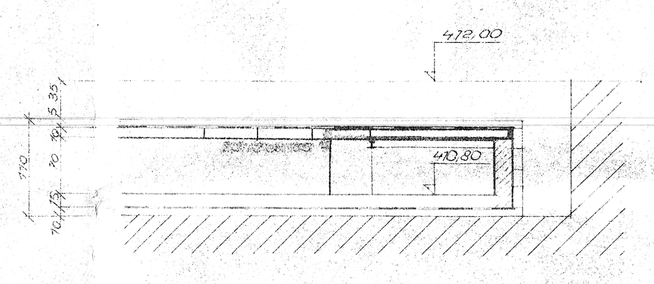

KOMPENZÁTOR V BODOCH 8, 12, M 1:50

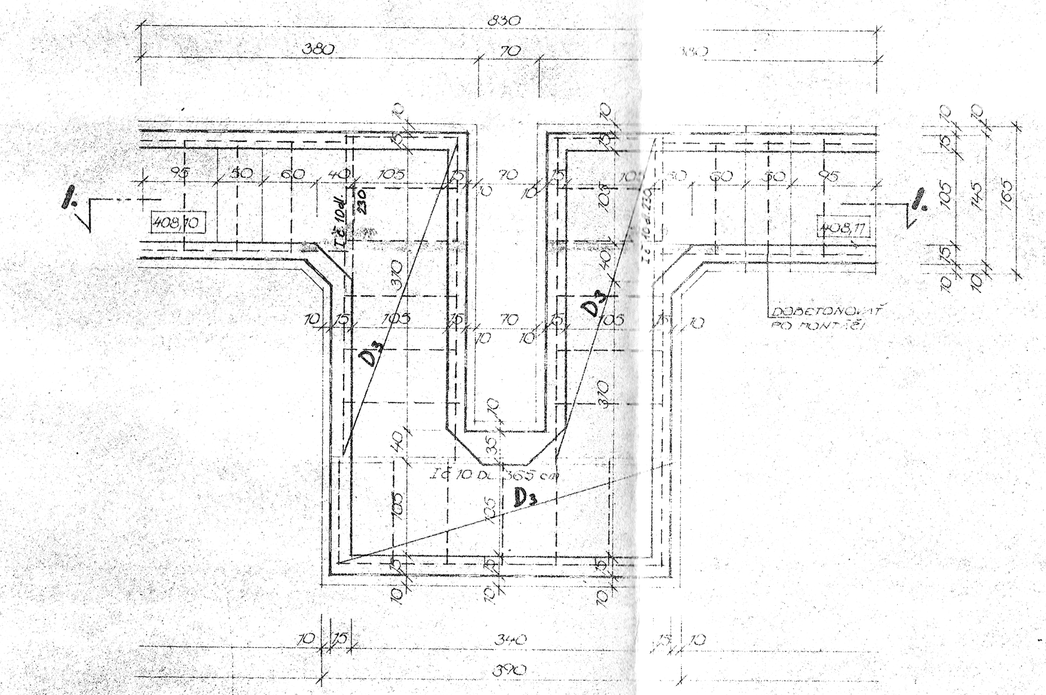

PEVNÝ BOD V BODE 7 M 1:50

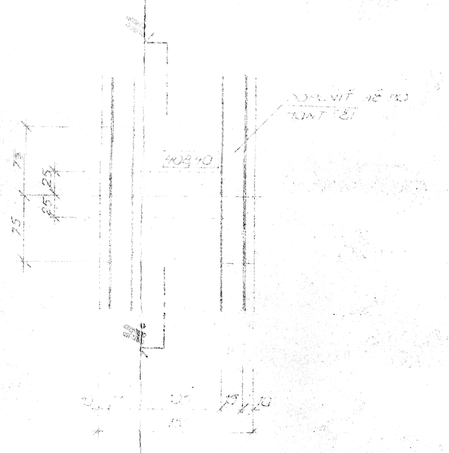

ROHOVÝ KOMPENZÁTOR M 1:50

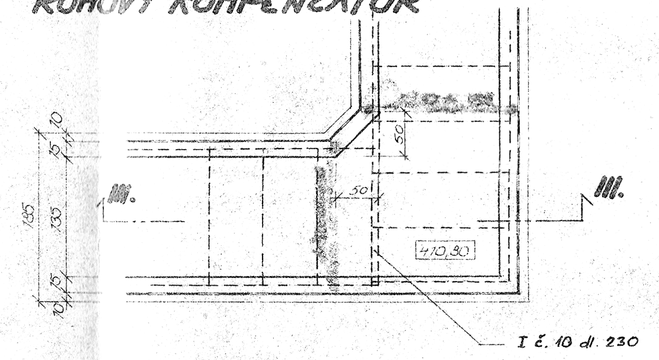

VÝKAZ STAVEN. PREFABR.

D_1 48 ks
D_3 275 ks

LEGENDA

MURIVO Z PROSTÉHO BETÓNU 170

I Č. 10 dl. 230 - 1 ks
I Č. 10 dl. 180 - 4 ks
I Č. 10 dl. 365 - 2 ks

IZOLÁCIA PROTI ZEMNEJ VLHKOSTI
3x ASF. NÁTER 2x LEP A 400 H

ZDRA[illegible]
Dlhá [illegible]
pre [illegible]
BRATISLAVA [illegible] 12 C
Anton 01

ALPROJEKT PROJEKTU: ING. ARCH. IMRICH	KOOP. PROJEKTANT: ING. ŽILA	VYPRACOVAL: ING. ŽILA	KONTROLOVAL: ING. DUKÁT	ŠTÁTNA PROJEKT. ORGANIZÁCIA PRE ZDRAVOTNÍCKU VÝSTAVBU BRATISLAVA
KRAJ: STREDOSLOVENSKÝ				
INVESTOR: KIÚ BANSKÁ BYSTRICA				DRUH PROJEKTU: STATIKA — ATELIER: 01
NÁZOV: VÝSTAVBA STAVBY: KÚNZ BANSKÁ BYSTRICA PAROVODNÝ KANÁL I. ETAPA				DÁTUM: XI. 1967
				FORMÁT: 10 A4
				ČÍS. ZÁKAZKY: 01-065/65-26
				ARCH. OZNAČ.:
DRUH VÝKRESU: PREKRYTIE KOMPENZÁTOROV				STUPEŇ: V.P.
				MERITKO: 1:50 — ČÍS. VÝKR.: 2/8